



## Orti urbani... da oltre quarant'anni a San Donato Milanese

conferenza a cura della sezione orti di eni polo sociale

**Padiglione SLOW FOOD**  
**Lunedì 20 luglio ore 15,00**



MILANO 2015

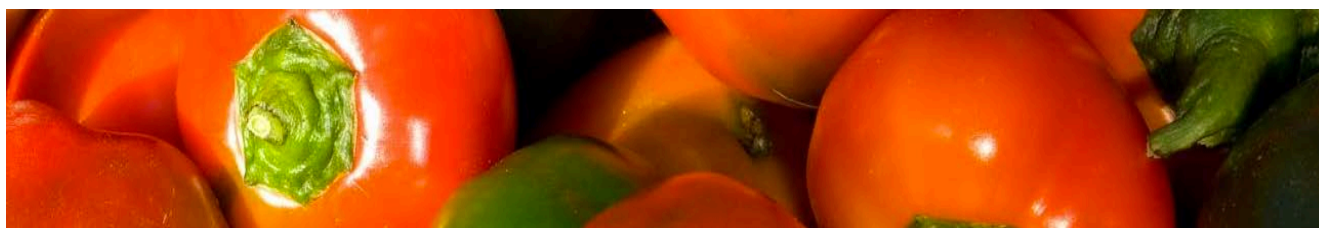

“I primi orti della zona sono sorti negli anni Settanta del Novecento, come una delle attività promosse dal dopolavoro dipendenti Eni. Sin dall’inizio hanno occupato diverse aree, da cui erano puntualmente sfrattati con l’avanzare della crescita della città fino a stabilizzarsi tra il Lambro e la Statale Pauledese, dove si trovano ancora oggi. Trecentonovantatré orti in una superficie di 50.000 mq, raggruppati in 34 lotti, di 12 orti ciascuno. Degna di nota è l’incredibile biodiversità che regna su questi terreni, dovuta principalmente alla differente provenienza dei dipendenti Eni da diverse regioni d’Italia. In anni recenti, con la cessione del patrimonio immobiliare Eni alla città, gli orti sono diventati da “aziendali” a “cittadini” aprendo le porte a nuove persone interessate a coltivare gli ortaggi e la socialità.”



Slow Food®